

**Ihre Ansprechpartner der KiTa-Sozialarbeit
in den Stadtteilen:**

**Hordel, Hamme, Kruppwerke, Gleisdreieck,
Süd-Innenstadt**

Lina Berger Telefon | 0234-910 3189
Nadine Bröcheler Telefon | 0234-910 3747
Bildungs- und Verwaltungszentrum | BVZ
Gustav-Heinemann-Platz 2 | 44777 Bochum

Werne, Langendreer, Langendreer-Alter Bahnhof

Fairuz Matar Telefon | 0234-910 9361
Bettina Röder Telefon | 0234-910 9369
N.N. Telefon | 0234-910 9331
Werner Amtshaus
Kreyenfeldstraße 31 | 44894 Bochum

**Günnigfeld, WAT-Mitte, Leithe, Westenfeld,
Höntrop, Eppendorf**

Markus Schlinkert Telefon | 0234-910 6507
Deborah Tölg Telefon | 0234-910 6487
Rathaus Wattenscheid
Friedrich-Ebert-Straße 7 | 44866 Bochum

**Wiemelhausen/Brenschede, Laer, Querenburg,
Stiepel**

Sylvia Lichius Telefon | 0234-9109163
Tanaz Hanifi Telefon | 0234-9109166
Querenburger Höhe 294 | 44801 Bochum

**Riemke, Hofstede, Bergen-Hiltrop, Grumme, Gerthe,
Harpn-Rosenberg, Kornharpen**

Silvie Barthold Telefon | 0234-910 2788
Melanie Hezer Telefon | 0234-910 3582
Kornelia Zyla Telefon | 0234-910 4076
Bildungs- und Verwaltungszentrum | BVZ
Gustav-Heinemann-Platz 2 | 44777 Bochum

**Weitmar-Mitte, Weitmar-Mark, Dahlhausen,
Linden**

Andreas Reitmann Telefon | 0234-5996216
Kohlenstraße 55b | 44795 Bochum

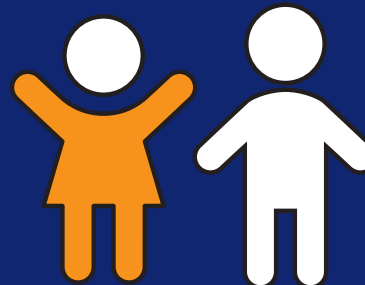

KiTa-Sozialarbeit

Unterstützung, die ankommt!

**Ein Unterstützungsangebot
für Familien mit Kindern
von der Geburt
bis zum Schuleintritt**

Jugendamt

Seit 2016 gibt es in Bochum ein
neues Unterstützungsangebot
für Familien mit kleinen Kindern:

KiTa-Sozialarbeit

Jedem Bezirk in Bochum steht
mindestens ein/e MitarbeiterIn
des Jugendamtes als KiTa-Sozial-
arbeiterIn zur Verfügung.

Das Angebot „KiTa-Sozialarbeit“
ist kostenlos und kann unkompli-
ziert von der Familie direkt,
über eine KiTa, die Fachberatung
der Kindertagespflege oder das
Begrüßungsteam in Anspruch
genommen werden.

Anliegen werden gemeinsam ge-
klärt und auf freiwilliger Basis
bei Bedarf und Wunsch bis zur
Lösung oder Weitervermittlung
begleitet.

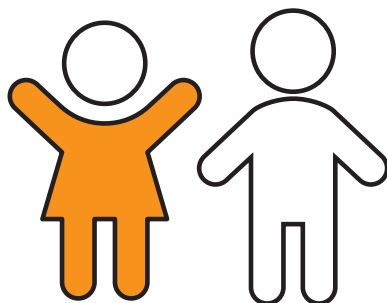

KiTa-Sozialarbeit
klärt
informiert
berät
vermittelt
unterstützt
hilft

unter anderem
bei der Suche nach Freizeit-, Treffpunktangeboten
im Stadtteil
(z.B. Familienbildung, Sportvereine, Gruppen)

bei behördlichen Fragen und Angelegenheiten
(z. B. Unterhaltsvorschuss, Bildungs- und Teil-
habepaket, Job Center)

bei Problemen im Alltag und deren Bewältigung
(z. B. Finanzen, Wohnen, Ehe, Familie, Umfeld)

bei der Suche nach Förderangeboten für Kinder
(z.B. Ergotherapie, Logopädie, Heilpädagogik)

bei Fragen zu weiteren Hilfsangeboten
(z. B. Erziehungsberatung, Familienhebammen,
Beistandschaften)