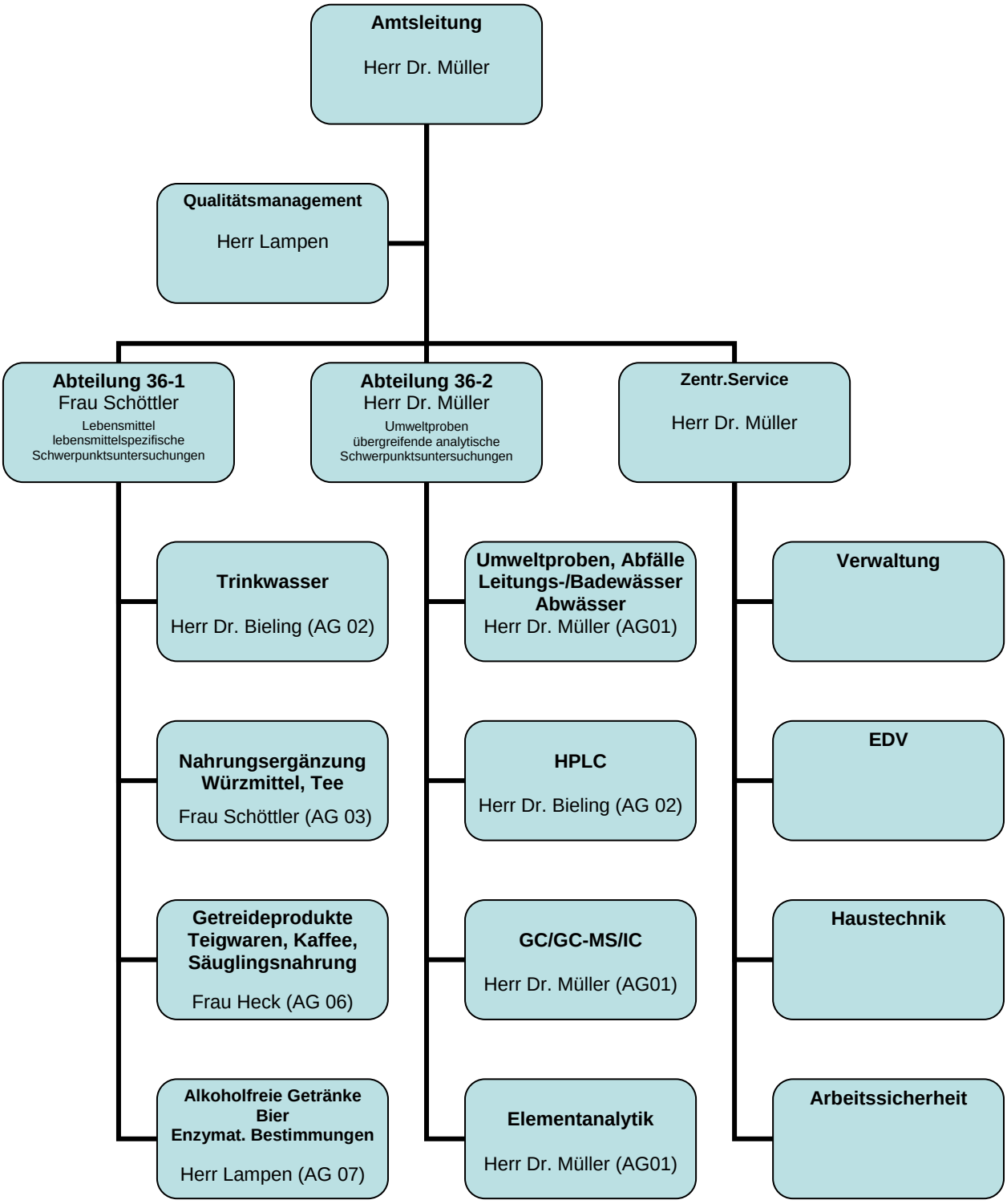
Amtsleitung
Herr Dr. Müller
Qualitätsmanagement
Herr Lampen
Abteilung 36-1
Frau Schöttler
Lebensmittel
lebensmittelspezifische
Schwerpunktsuntersuchungen
Abteilung 36-2
Herr Dr. Müller
Umweltproben
übergreifende analytische
Schwerpunktsuntersuchungen
Zentr.Service
Herr Dr. Müller
Trinkwasser
Herr Dr. Bieling (AG 02)
Nahrungsergänzung
Würzmittel, Tee
Frau Schöttler (AG 03)
Getreideprodukte
Teigwaren, Kaffee,
Säuglingsnahrung
Frau Heck (AG 06)
Alkoholfreie Getränke
Bier
Enzymat. Bestimmungen
Herr Lampen (AG 07)
Umweltproben, Abfälle
Leitungs-/Badewässer
Abwässer
Herr Dr. Müller (AG01)
HPLC
Herr Dr. Bieling (AG 02)
GC/GC-MS/IC
Herr Dr. Müller (AG01)
Elementanalytik
Herr Dr. Müller (AG01)
Verwaltung
EDV
Haustechnik
Arbeitssicherheit